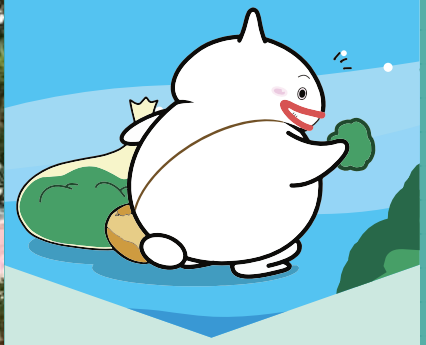

島原の暮らしに
欠かせない

白土湖のこれから、考えてみよう。

みんなが行ってみたくなる場所にしたい！

どんな湖だったら
嬉しいかな～？

都市整備課に
聞いてみました

白土湖ってどんな湖？

白土湖は、寛政4年に起きた島原大変での眉山崩壊によりできた日本一小さな陥没湖（東西約75m、南北約200m）で島原市民の憩いの場となっています。現在も、涸れることなく一日に約4万トンの地下水が湧き出し、湧水の一部は三会原地区の農業用水としても利用されています。