森岳地区版

●森岳地区の指定避難所・緊急避難場所一覧

指定避難所	指定緊急避難場所	施設名	標高（m）
○	○	島原市役所	4
○	○	第一小学校	14
○	○	第一中学校	24
○	○	北門町集合避難施設	4
○	○	島原高校	17
○	○	島原商業高校	17
○	○	島原工業高校	59
○	○	島原消防署	9
○	○	森岳公民館	19
○	○	島原特別支援学校	3
○	○	島原文化会館	16
	○	島原城跡公園	28

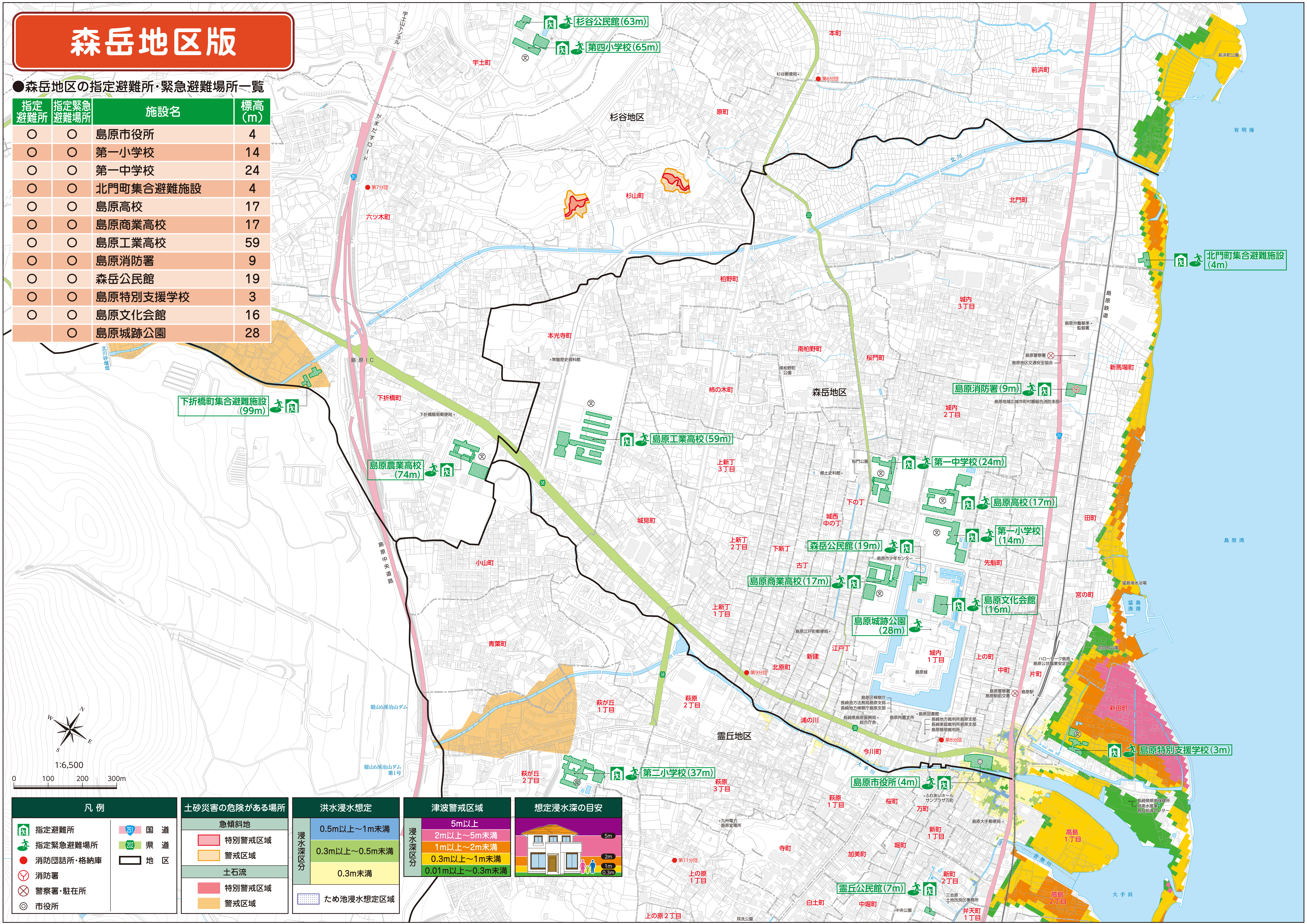
杉谷公民館(63m)
第四小学校(65m)
宇土町
宇土山トンネル
がまだすロード
本町
杉谷郵便局
第6分団
前浜町
前浜町公園
有明海
杉谷地区
原町
杉山町
第7分団
六ツ木町
北川
北門町
北門町集合避難施設(4m)
柏野町
城内3丁目
島原鉄道
島原労働基準監督署
本光寺町
常盤歴史資料館
南柏野町
南柏野町公園
桜門町
島原警察署
島原地区交通安全協会
新馬場町
島原IC
北川砂堰堤
下折橋町集合避難施設(99m)
下折橋町
下折橋簡易郵便局
柿の木町
森岳地区
島原消防署(9m)
島原地域広域市町村圏組合消防本部
城内2丁目
島原工業高校(59m)
島原農業高校(74m)
上新丁3丁目
桜門公園
郷土史料館
第一中学校(24m)
下の丁
島原高校(17m)
城西中の丁
田町
第一小学校(14m)
島原湾
島原中央道路
城見町
上新丁2丁目
下新丁
森岳公民館(19m)
島原市少年センター
小山町
古丁
先魁町
島原商業高校(17m)
猛島海水浴場
宮の町
猛島漁港
島原文化会館(16m)
上新丁1丁目
島原城跡公園(28m)
島原江戸町郵便局
青葉町
江戸丁
新建
城内1丁目
島原城
上の町
宮の町公園
ハローワーク島原・島原公共職業安定所
中町
片町
北原町
第9分団
島原警察署島原駅前交番
島原駅
眉山6渓治山ダム
萩が丘1丁目
萩原2丁目
島原区検察庁
長崎地方法務局島原支局
長崎地方検察庁島原支部
長崎県島原振興局・総合庁舎
島原拘置支所
島原図書館
長崎地方裁判所島原支部
長崎家庭裁判所島原支部
島原簡易裁判所
新田町
浦の川
霊丘地区
第8分団
今川町
島原特別支援学校(3m)
大手川
眉山6渓治山ダム第1号
萩が丘2丁目
第二小学校(37m)
萩原3丁目
島原市役所(4m)
萩原1丁目
ふれあいホールサンプラザ万町
桜町
万町
長崎県県南保健所
県南水産業普及指導センター
九州電力島原変電所
島原大手郵便局
新町1丁目
高島1丁目
寺町
加美町
堀町
音無川
第11分団
上の原1丁目
新町2丁目
霊丘公民館(7m)
三会原土地改良区事務所
大手浜
白土町
中堀町
中央公園
高島2丁目
上の原2丁目
耳洗公園
弁天町1丁目
N
E
S
W
1:6,500
0
100
200
300m
凡例
指定避難所
指定緊急避難場所
消防団詰所・格納庫
消防署
警察署・駐在所
市役所
251 国道
202 県道
地区
土砂災害の危険がある場所
急傾斜地
特別警戒区域
警戒区域
土石流
特別警戒区域
警戒区域
洪水浸水想定
浸水深区分
0.5m以上～1m未満
0.3m以上～0.5m未満
0.3m未満
ため池浸水想定区域
津波警戒区域
浸水深区分
5m以上
2m以上～5m未満
1m以上～2m未満
0.3m以上～1m未満
0.01m以上～0.3m未満
想定浸水深の目安
5m
2m
1m
0.3m

「測量法に基づく国土地理院長承認（使用）R 2JHs 293−312号」 「測量法に基づく国土地理院長承認（使用）R 2JHs 294−143号」 「この地図は、島原市長の承認を得て、同市発行の島原市街図（1／2,500）を使用し調整したものである。（承認番号）31島都第165号　令和元年9月3日」 「JIS Z 8210 広域避難場所　避難所（建物）」 （禁無断複製）©2021 ZENRIN CO., LTD.